

# Como Adicionar um URL na Sala Virtual

TUTORIAL PARA  
PROFESSORES



**Reitor**

Marcus Vinicius David

**Vice-Reitora**

Girlene Alves Da Silva

**CENTRO DE EDUCAÇÃO A DISTÂNCIA | CEAD**

**Diretor**

José Paulo De Abraham Abdalla

**Coordenadora Geral**

Eliane Medeiros Borges

**Coordenador Administrativo e Financeiro**

Ismael Silveira Filho

**Coordenador de Articulação e Extensão em Ead**

Anderson Castanha

**Assessoria de Desenvolvimento Institucional**

Ricardo Rodrigues Silveira de Mendonça

**Setor Acadêmico**

Joseane Ribeiro Moreira

**Setor de Comunicação**

Priscila Soares Ferro

**Setor Pedagógico**

Fernanda Amaral

Joselaine Cordeiro Pereira

Olga Ennela Bastos Cardoso

Rita de Cássia Florentino

**Setor de Produção de Material Didático**

Anderson Marques Pinto

Liliane da Rocha Faria

**Setor Tecnológico**

Flávio Silvestre

Leandro Giovanetti

Rodrigo Marangon

**Web Design, UI e UX**

Danilo Oliveira

**Elaboração do Conteúdo**

Joselaine Cordeiro Pereira

Olga Ennela Bastos Cardoso

**Colaboração**

Fernanda Amaral

Rita de Cássia Florentino

**Diagramação**

Anderson Marques Pinto

**Projeto Gráfico**

Anderson Marques Pinto

Danilo Oliveira

Liliane da Rocha Faria

**Revisão**

Joseane Ribeiro Moreira

Flávio Silvestre

Leandro Giovanetti

UFJF-CEAD, 2020.



**Atribuição-NãoComercial-Compartilhalgal  
4.0 Internacional**

**De acordo com os termos seguintes:**

**Atribuição** — Você deve dar o crédito apropriado, prover um link para a licença e indicar se mudanças foram feitas. Você deve fazê-lo em qualquer circunstância razoável, mas de nenhuma maneira que sugira que o licenciante apoia você ou o seu uso.

**NãoComercial** — Você não pode usar o material para fins comerciais.

**Compartilhalgal** — Se você remixar, transformar, ou criar a partir do material, tem de distribuir as suas contribuições sob a mesma licença que o original.

**Sem restrições adicionais** — Você não pode aplicar termos jurídicos ou medidas de caráter tecnológico que restrinjam legalmente outros de fazerem algo que a licença permita.

# Sumário

Apresentação.....	3
1ª ETAPA .....	4
Professor, bem-vindo ao Centro de Educação a Distância da UFJF!.....	4
Como inserir um URL no tópico da disciplina?.....	4
2ª ETAPA .....	6
3ª ETAPA .....	7
Quer saber mais?.....	8

# Apresentação

## Prezados docentes,

O Centro de Educação a Distância da Universidade Federal de Juiz de Fora – CEAD-UFJF – tem auxiliado coordenadores, professores e tutores no uso da plataforma Moodle, desenvolvendo orientações para a implementação das ferramentas e suas funcionalidades, bem como estimulando o exercício de práticas pedagógicas nos cursos de graduação e pós-graduação a distância ou presenciais.

Estamos em fase de elaboração de um conjunto de tutoriais que irão compor um guia para professores, com o objetivo de melhor auxiliar os interessados no uso de nosso Ambiente Virtual de Aprendizagem. O guia será organizado em três seções que apresentarão: as ferramentas para disponibilizar recursos e propor atividades aos estudantes, as ferramentas de configuração da sala virtual e exemplos de práticas para o ensino a distância.

O CEAD-UFJF está à disposição de todos para auxiliar na construção e desenvolvimento de suas disciplinas na plataforma de ensino a distância. Para tanto, conta com a equipe pedagógica, os técnicos e estúdio para gravação de recursos audiovisuais, a equipe de produção de material didático e técnicos de TI; todos trabalhando para melhor atender a comunidade universitária.

Equipe Pedagógica  
CEAD-UFJF, 2020.

## Professor, bem-vindo ao Centro de Educação a Distância da UFJF!

Apresentamos a você um conjunto de tutoriais para o uso do ambiente virtual de aprendizagem adotado em nossa Universidade. Este é o **Tutorial para Professores** em que apresentamos o passo-a-passo **para adicionar um URL**.

É comum organizar um Ambiente Virtual de Aprendizagem fazendo o uso de recursos que já estão disponíveis na internet como, por exemplo, repositórios, bibliotecas, imagens, base de dados, vídeos, dentre outros. Qualquer recurso disponível na internet possui um endereço digital – um url.



Ah! Se preferir, você poderá assistir a outros vídeos tutoriais na página do CEAD.

Assistir

1ª ETAPA

### Como inserir um URL no tópico da disciplina?

**PASSO 1- “ativar edição”** de sua sala de aula, clicando no botão  localizado no canto superior direito do seu monitor.

Somente o professor ou outro usuário habilitado pela equipe CEAD estarão aptos a proceder à edição na plataforma Moodle.

Lembre-se de desativar a edição ao final dos trabalhos na plataforma. Para tanto, proceda conforme a orientação abaixo.

- **“desativar edição”** de sua sala de aula, clicando no botão  que fica no canto superior direito do seu monitor (no mesmo local do botão “ativar”).

**PASSO 2-** Localizar o botão **+ Adicionar uma atividade ou recurso** usado para inserir **recursos** de ensino ou fazer proposição de **atividade**. Este botão está localizado à direita, no final de cada seção – semana de estudo.

Sempre que você acessar o botão **“adicionar uma atividade ou recurso”**, uma pequena janela será aberta com o menu de ferramentas disponíveis. Nela, será necessário usar a *barra de rolagem* para descer até os recursos que desejar, conforme ilustra a figura 01.

Figura 01 – identificação da barra de rolagem em “Adicionar uma atividade ou recurso”.

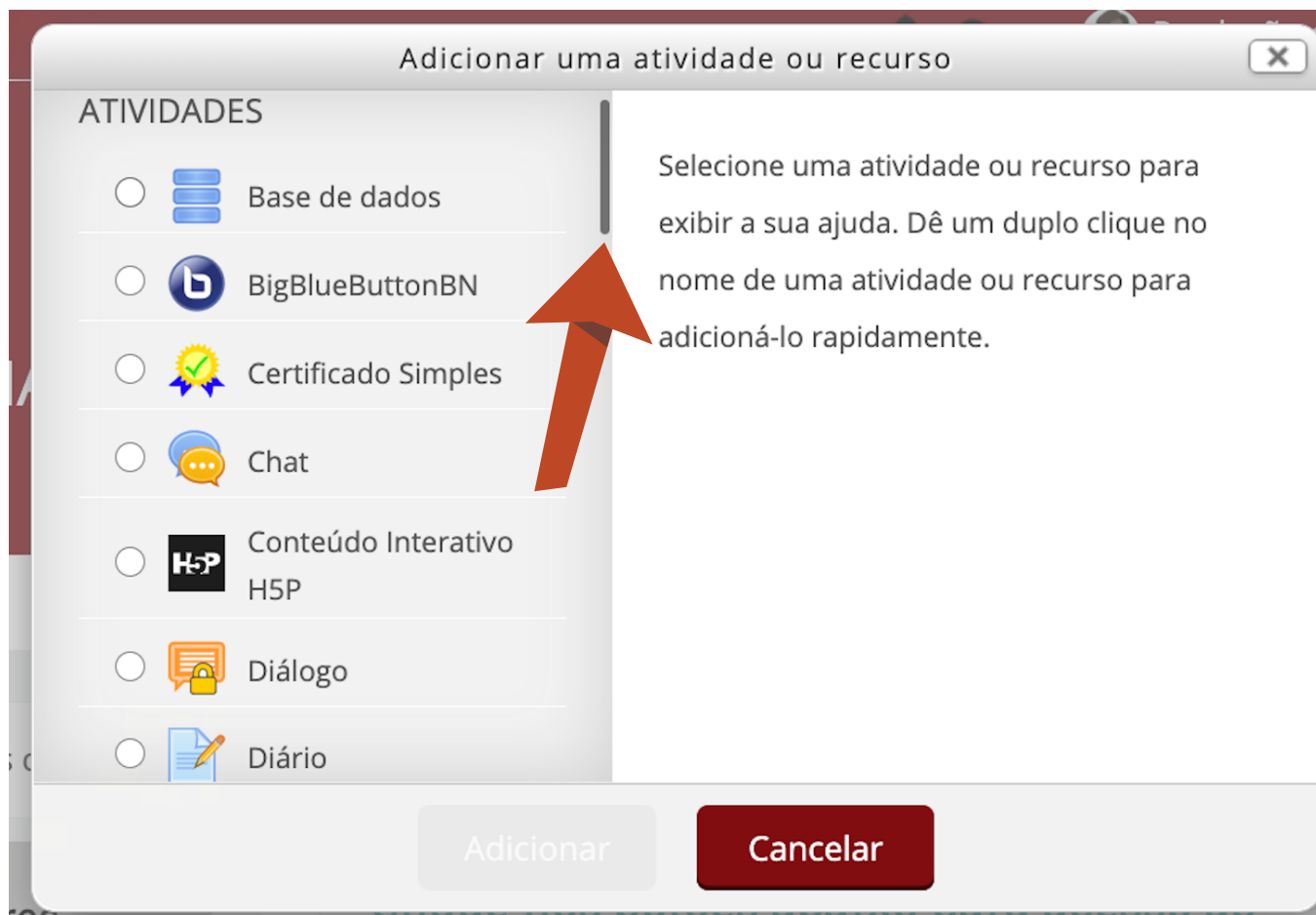

**PASSO 3-** Localizar e clicar no ícone  que se refere à inserção de um URL;

**PASSO 4-** Localizar e clicar no botão , conforme indica a figura 02.

Sempre que fizer a opção por um recurso ou atividade, uma breve descrição de suas finalidades será apresentada.

Figura 02 – Identificação da janela “Adicionar uma atividade ou recurso”.

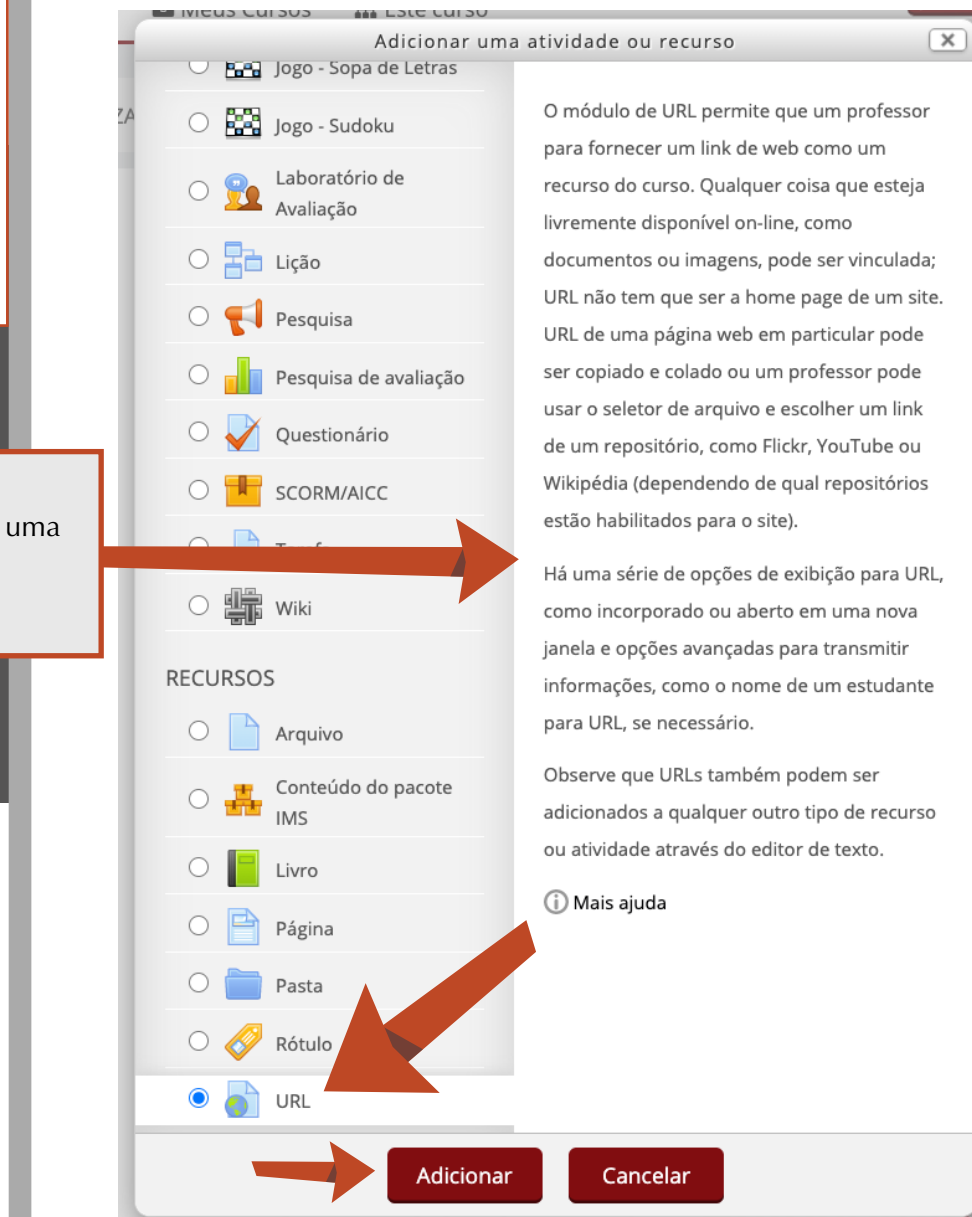

Nesta opção, a informação sobre o URL será apresentada no tópico da disciplina apenas como um ícone  e um título que você definir, conforme indica a figura 03.

**PASSO 5-** Preencher os campos da janela “adicionando um novo url”:

[1] digitar o nome do URL;

[2] digitar ou colocar o **URL externo**;

[3] digitar, resumidamente, o texto descritivo para o URL (opcional);

**PASSO 6-** Localizar o campo “**Aparência**” e abrir as opções clicando no botão ▼:

[4] Localizar e abrir o campo **Exibir**  para definir o tipo de exibição do vídeo para o participante, sendo:

- a) **Automático:** A melhor opção de exibição para o URL é selecionada automaticamente;
- b) **Incorporar:** O URL é exibido dentro da página, abaixo da barra de navegação em conjunto com a descrição do URL e todos os blocos;
- c) **Em uma janela pop-up:** O URL é exibido em uma nova janela do navegador sem menus nem barra de endereços;
- d) **No frame** - O URL é exibido em um quadro abaixo da barra de navegação e descrição do URL.

**PASSO 7-** Localizar e clicar em  para finalizar o processo.

Obs.: Os demais campos não precisam ser alterados.



Figura 03 – identificação das configurações de inserção de URL na sala virtual.

Adicionando um(a) novo(a) URL

Expandir tudo

**Geral**

[1] Nome \*

[2] URL externa \* Escolha um link...

Descrição

[3]

Exibir descrição na página do curso

**Aparência**

[4] Exibir 

- Automático
- Incorporar
- Abrir
- Em uma janela pop-up

Largura da janela pop-up (em pixels)

Altura da janela pop-up (em pixels) 450

Exibir descrição da URL

Variáveis de URL

Configurações comuns de módulos

Restringir acesso

Conclusão de atividades no curso

Marcadores

Salvar e voltar ao curso Salvar e mostrar Cancelar

Sugerimos, fortemente, que seja definida a opção **“Em janela pop-up”** para que não ocorra interferência na página principal do curso enquanto o participante assiste ao vídeo.

## Quer saber mais?

Você também pode assistir a todos os tutoriais apresentados pela professora virtual, Alice; basta acessar o canal do CEAD-UFJF no YouTube. Veja o endereço: <http://www.cead.ufjf.br/sou-professor/#tabs-tutoriais-moodle>

Este tutorial foi produzido pela equipe pedagógica, em parceria com a equipe de Produção de Materiais Didáticos. Esperamos ter ajudado nesta etapa.

Caso necessite de auxílio para criar sua sala de aula virtual, entre em contato com a equipe pedagógica por meio do endereço [equipepedagogicacead@gmail.com](mailto:equipepedagogicacead@gmail.com) ou com o Suporte Técnico, no e-mail [suporte.cead@ufjf.edu.br](mailto:suporte.cead@ufjf.edu.br).

