

2020

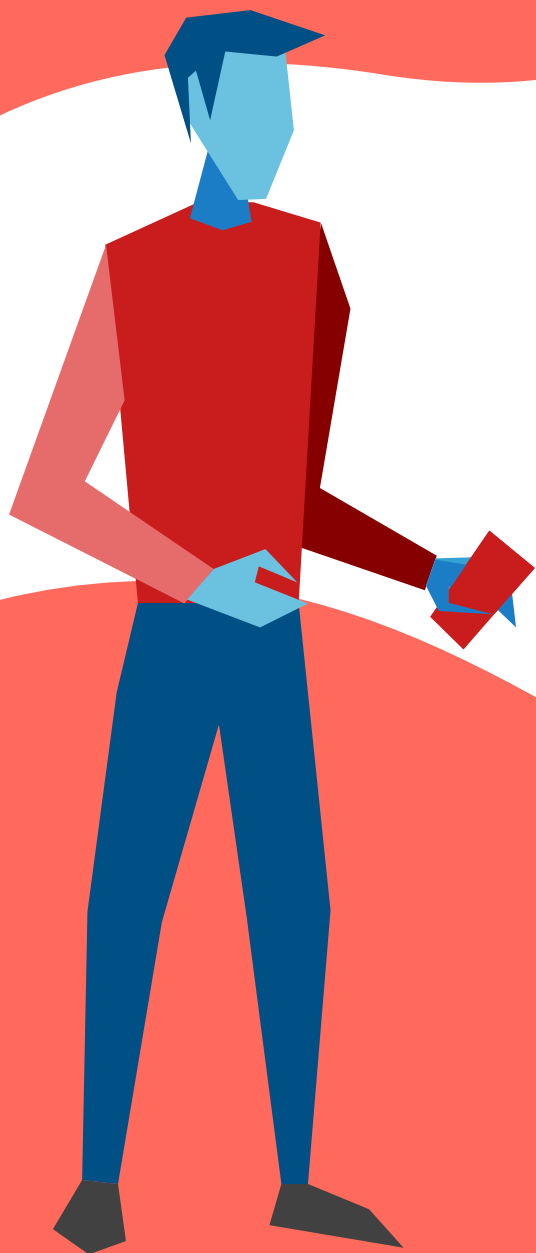

Como Recuperar Sua Identificação ou Senha de Acesso para a Plataforma Moodle

TUTORIAL PARA
PROFESSORES

Reitor

Marcus Vinicius David

Vice-Reitora

Girlene Alves Da Silva

CENTRO DE EDUCAÇÃO A DISTÂNCIA | CEAD

Diretor

José Paulo De Abraham Abdalla

Coordenadora Geral

Eliane Medeiros Borges

Coordenador Administrativo e Financeiro

Ismael Silveira Filho

Coordenador de Articulação e Extensão em Ead

Anderson Castanha

Assessoria de Desenvolvimento Institucional

Ricardo Rodrigues Silveira de Mendonça

Setor Acadêmico

Joseane Ribeiro Moreira

Setor de Comunicação

Priscila Soares Ferro

Setor Pedagógico

Fernanda Amaral

Joselaine Cordeiro Pereira

Olga Ennela Bastos Cardoso

Rita de Cássia Florentino

Setor de Produção de Material Didático

Anderson Marques Pinto

Liliane da Rocha Faria

Setor Tecnológico

Flávio Silvestre

Leandro Giovanetti

Rodrigo Marangon

Web Design, UI e UX

Danilo Oliveira

Elaboração do Conteúdo

Joselaine Cordeiro Pereira

Olga Ennela Bastos Cardoso

Colaboração

Fernanda Amaral

Rita de Cássia Florentino

Diagramação

Anderson Marques Pinto

Projeto Gráfico

Anderson Marques Pinto

Danilo Oliveira

Liliane da Rocha Faria

Revisão

Joseane Ribeiro Moreira

Flávio Silvestre

Leandro Giovanetti

UFJF-CEAD, 2020.



**Atribuição-NãoComercial-Compartilhalgal
4.0 Internacional**

De acordo com os termos seguintes:

Atribuição — Você deve dar o crédito apropriado, prover um link para a licença e indicar se mudanças foram feitas. Você deve fazê-lo em qualquer circunstância razoável, mas de nenhuma maneira que sugira que o licenciante apoia você ou o seu uso.

NãoComercial — Você não pode usar o material para fins comerciais.

Compartilhalgal — Se você remixar, transformar, ou criar a partir do material, tem de distribuir as suas contribuições sob a mesma licença que o original.

Sem restrições adicionais — Você não pode aplicar termos jurídicos ou medidas de caráter tecnológico que restrinjam legalmente outros de fazerem algo que a licença permita.

Sumário

Apresentação.....	3
Professor, bem-vindo ao Centro de Educação a Distância da UFJF!.....	4
ACESSO FEITO POR MEIO DO CPF.....	4
ACESSO FEITO POR MEIO DO SIAPE.....	4
Quer saber mais?.....	7

Apresentação

Prezados docentes,

O Centro de Educação a Distância da Universidade Federal de Juiz de Fora – CEAD-UFJF – tem auxiliado coordenadores, professores e tutores no uso da plataforma Moodle, desenvolvendo orientações para a implementação das ferramentas e suas funcionalidades, bem como estimulando o exercício de práticas pedagógicas nos cursos de graduação e pós-graduação a distância ou presenciais.

Estamos em fase de elaboração de um conjunto de tutoriais que irão compor um guia para professores, com o objetivo de melhor auxiliar os interessados no uso de nosso Ambiente Virtual de Aprendizagem. O guia será organizado em três seções que apresentarão: as ferramentas para disponibilizar recursos e propor atividades aos estudantes, as ferramentas de configuração da sala virtual e exemplos de práticas para o ensino a distância.

O CEAD-UFJF está à disposição de todos para auxiliar na construção e desenvolvimento de suas disciplinas na plataforma de ensino a distância. Para tanto, conta com a equipe pedagógica, os técnicos e estúdio para gravação de recursos audiovisuais, além da equipe de produção de material didático e técnicos de TI; todos trabalhando para melhor atender a comunidade universitária.

Equipe Pedagógica
CEAD-UFJF, 2020.

Professor, bem-vindo ao Centro de Educação a Distância da UFJF!

Apresentamos a você um conjunto de tutoriais para o uso do ambiente virtual de aprendizagem adotado em nossa Universidade. Este é o **Tutorial para Professores** em que apresentamos o passo-a-passo para **recuperar sua identificação ou senha de acesso para a plataforma Moodle**.



Ah! Se preferir, você poderá consultar a **“Perguntas frequentes” – FAQ no site do CEAD/UFJF**

Acessar

Caso você não se lembre da identificação ou senha de acesso, será necessário recuperar o acesso e realizar a troca de senha. Para tanto, é necessário ter atenção na forma como você realiza o acesso:

- 1 – Acesso da Moodle por meio do CPF.
- 2 – Acesso da Moodle por meio do SIAPE;

A seguir apresentaremos as orientações para cada caso.

ACESSO FEITO POR MEIO DO CPF

Se o acesso é realizado por meio do uso do CPF, o procedimento de troca da senha será realizado pelo Suporte Técnico.

PASSO 1- Enviar e-mail para o Suporte Técnico, contendo o nome completo, o nº do CPF e a solicitação de troca de senha.

Endereço de e-mail do Suporte Técnico é suporte.cead@ufjf.edu.br.

ACESSO FEITO POR MEIO DO SIAPE

Se o acesso é realizado por meio do uso do SIAPE, o procedimento de troca da senha deverá ser realizado no SIGA, conforme ilustra a figura 01. Veja os passos a seguir:

PASSO 1- Acessar o SIGA → <http://siga.ufjf.br>

PASSO 2- Localizar e acessar o link “Esqueci minha senha”.

Figura 01 – Localização do link “Esqueci minha senha” para o acesso ao SIGA no site da UFJF

Bem-vindo ao SIGA

Usuário (CPF):

Senha:

 SIGA

 SIGA 3

 SIGA HU

Precisando de ajuda?

Central de Serviços de TI Online

[Esqueci minha senha](#)

[Meu primeiro acesso](#)

Uma nova janela requisitará dados pessoais, conforme ilustra a figura 02.

PASSO 3- [1] Localizar e preencher o campo “login” com os números do CPF (sem ponto e traço);

PASSO 4- [2] Clicar em “receber código” (será enviado para seu e-mail);

Obs: Mantenha a janela aberta para completar os procedimentos.

PASSO 5- [3] Copiar o código que recebeu no campo “Código recebido”;

PASSO 6- [4] Clicar no botão “Confirmar código”.

Figura 02 – Localização dos passos para recuperar senha no formulário “Esqueci minha senha” do SIGA



A janela “Resetar senha” será aberta para que seja criada nova senha, conforme ilustra a figura 03.

PASSO 7- [1] digitar nova senha;

PASSO 8- [2] digitar mais uma vez a nova senha;

PASSO 9- [3] Clicar no botão “Enviar”.

Pronto! Mediante esta atualização de senha no SIGA, seu acesso à plataforma Moodle também foi alterado; basta acessar o site <https://ead.ufjf.br/> e entrar com sua nova senha.

Quer saber mais?

Você também pode assistir a todos os tutoriais apresentados pela professora virtual, Alice; basta acessar o canal do CEAD-UFJF no YouTube. Veja o endereço:

<http://www.cead.ufjf.br/sou-professor/#tabs-tutoriais-moodle>

Este tutorial foi produzido pela equipe pedagógica, em parceria com a equipe de Produção de Materiais Didáticos. Esperamos ter ajudado nesta etapa.

Caso necessite de auxílio para criar sua sala de aula virtual, entre em contato com a equipe pedagógica por meio do endereço equipepedagogicacead@gmail.com ou com o Suporte Técnico, no e-mail suporte.cead@ufjf.edu.br.

Figura 03 – Localização dos passos para criação de nova senha do SIGA

Bem-vindo ao SIGA

Acesso à Informação

Usuário (CPF):

Senha:

[1]

Resetar senha

Login

Nova senha

Mínimo de 8 caracteres

Confirmar senha

A senha deve conter

- Letras maiúsculas e minúsculas;
- Números ou caracter especial (exemplos: ! @ # \$ % \ * () ? :);
- No mínimo 8 caracteres.

[2]

[3]

Enviar

SIGA SIGA 3

Precisando de ajuda?

Esqueci minha senha

Meu primeiro acesso

Biblioteca

Comprovante Rendimentos Empresas

Empenhos

Itens Patrimoniais

Organograma

Processos Institucionais

Consulta Registros de Diplomas da Graduação

